

ORGANIZZAZIONE SCOLASTICA



ORGANIGRAMMA DI GESTIONE

**COMMISSARIO
STRAORDINARIO
Dott. Camerlengo
Luciano**



**D.S.G.A.
Michele
Giammei**

**DIRIGENTE SCOLASTICO:
Prof.ssa Florenza Marano**

**1° Collaboratore vicario del
Dirigente:
DRAICCHIO
SERGIO**

**2° Collaboratore del
Dirigente:
MARINO FILOMENA**

**3° Collaboratore del
Dirigente:
DAMIA CATERINA**

ORGANIGRAMMA DI GESTIONE

**COMMISSARIO
STRAORDINARIO
Dott. Camerlengo
Luciano**



**D.S.G.A.
Michele
Giammei**

**DIRIGENTE SCOLASTICO:
Prof.ssa Florenza Marano**

**Referente Ordine Scuola
Primaria:
LUCANGELI FULVIA**

**Referente Ordine Scuola
dell'Infanzia:
PROIA
MARIA CATERINA**



COORDINATORI DI PLESSO

REFERENTI SCUOLA DELL'INFANZIA

**CARSOLI:
PROIA M.CATERINA**

**ORICOLA:
CONTE ROBERTA**

**PERETO:
D'ALTERIO MARIA**

REFERENTI SCUOLA PRIMARIA

**CARSOLI:
LUCANGELI
FULVIA**

**ORICOLA:
DI PAOLO
TERESA**

**PERETO:
BERNARDINI
ANGELA**

**ROCCA DI BOTTE:
D'ORAZIO
EMILIANA**

**REFERENTE SCUOLA SECONDARIA
DI 1° GRADO**

MARINO FILOMENA

**REFERENTE SCUOLA
SECONDARIA DI 2° GRADO**

DRAICCHIO SERGIO

**TEAM DI
INNOVAZIONE DIGITALE**

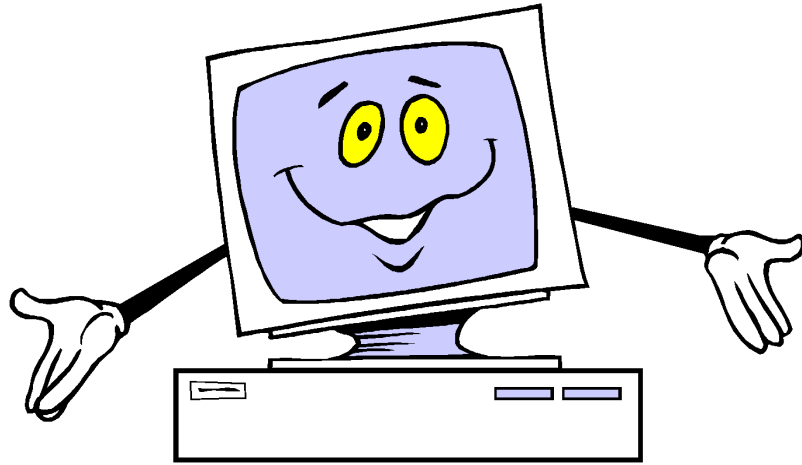

**ANIMATORE
DIGITALE:
Roberto Moro**

**TEAM
DIGITALE**

**MORO
ROBERTO**

**MORELLI
TIZIANA**

STAFF DEI COLLABORATORI: FUNZIONI STRUMENTALI



AREA 1:
GESTIONE PTOF, POF, PdM E
COLLABORAZIONE PROGETTI

AREA 2:
CURRICOLO VERTICALE,
CONTINUITÀ, ORIENTAMENTO E
PROVE INVALSI



**D'ADDEZIO
ELISABETTA**

**INFANZIA/
PRIMARIA**

**MANOCCHI
GIUSEPPINA**

**SCUOLA SEC.
1° E LICEO**

**FALASCA
SANDRA**

STAFF DEI COLLABORATORI: FUNZIONI STRUMENTALI



**AREA 3:
AGGIORNAMENTO
DOCENTI E
AGGIORNAMENTO
MODULISTICA**

**AREA 4:
INCLUSIONE**

**DAMIA
CATERINA**

**ANNA MARIA
LUCIANI**

**AREA 5:
SITO WEB, SCUOLA
DIGITALE**

**MORO
ROBERTO**

**CHICARELLA
ELEONORA**

**CHIAROMONTE
SERENA**

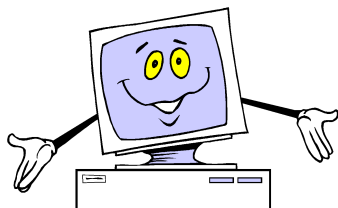

REFERENTI PER LA VALUTAZIONE PROVE INVALSI



**SCUOLA PRIMARIA:
MANZOCCHI
GIUSEPPINA**



**SCUOLA SECONDARIA DI 2°
GRADO:
FALASCA SANDRA**



**SCUOLA SECONDARIA DI 1°
GRADO:
MORELLI TIZIANA**



COORDINATORI / SEGRETARI VERBALIZZANTI SCUOLA SECONDARIA 1°GRADO



**FRANCIA
FRANCESCA
1 A**

**STICCHI
DANIELA
2 A**

**RAPPA
ELISABETTA
3 D**

**CIPRIANI
NICOLINO
3 A**

**BIZZINI
FRANCESCA
1 B**

**CHIAROMONTE
SERENA
2 B**

**DE PAOLIS
MASSIMILIANO
3 B**

**SARCHIAPONE
CATIA
1 C**

**LACAVA
JENNY
2 C**

**GIULIANI
DONELLA
3 C**

**COORDINATORI / SEGRETARI VERBALIZZANTI
SCUOLA SECONDARIA 2°GRADO**



**ERRERA LARA
1 A**

**GALLESE GIULIANA
1 B**

**MORO ROBERO
2 A**

**D'ADDEZIO
ELISABETTA
2 B**

**FALASCA SANDRA
3 A**

**ROSSILLI
FRANCESCA
4 A**

**DRAICCHIO SERGIO
5 A**

**SEBASTIANI
GIUSEPPINA
5 B**



ASSISTENTI TECNICI AMMINISTRATIVI

D.S.G.A. GIAMMEI MICHELE

	PERSONALE DI SEGRETERIA	ORARIO DI SERVIZIO	RICEVIMENTO AL PUBBLICO
SEDE SCUOLA PRIMARIA CARSOLI (Via Roma)	CAPPELLI MARIA ROSARIA GALLESE DONATELLA RUGIERO ANNAMARIA	Giovedì – Venerdì 7:30 – 14:00 Lunedì – Martedì – Mercoledì 7:30 – 14:00 14:30 – 17:30	Lunedì – Venerdì dalle 11:00 alle 13:30
SEDE SCUOLA SECONDARIA 1° (Loc. Recocce)	AURELI ELISABETTA CAIAZZA GIUSEPPINA IPPOLITI NADIA	ORARIO DI SERVIZIO	RICEVIMENTO AL PUBBLICO
		Dal lunedì al sabato 7:30 – 15:00	Dal lunedì al sabato 11:00 – 13:00

FIGURE SENSIBILI ANTINCENDIO SCUOLA DELL'INFANZIA

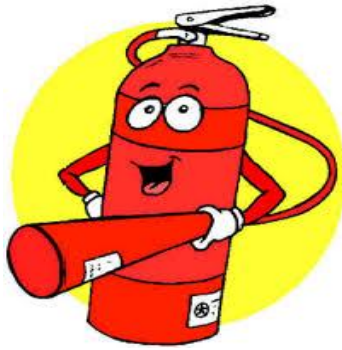

**SCUOLA
DELL'INFANZIA**

CARSOLI:

ORICOLA:

PERETO:

insegnanti
**PROIA MARIA CATERINA
CERVELLI SIMONA**

collaboratori
**BIANCONE ELISABETTA
ROSATI ANNA CESIRA**

insegnanti
**CONTE ROBERTA
BONANNI PAOLA**

collaboratori
NITOGLIA LUISA

insegnanti
D'ALTERIO MARIA

collaboratori
FABI FABIOLA

**FIGURE SENSIBILI
ANTINCENDIO SCUOLA PRIMARIA**

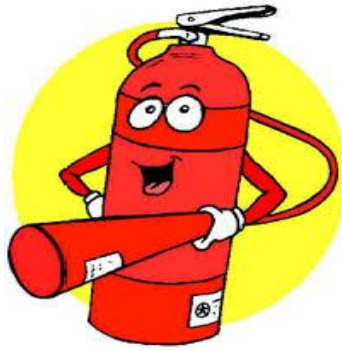

**SCUOLA
PRIMARIA**

ORICOLA:

PERETO:

**ROCCA DI
BOTTE:**

insegnanti
**DI PAOLO M. TERESA
ALTIERI VIRGINIA**

collaboratori
BABUSCI AMEDEO

insegnanti
**BERNARDINI ANGELA
MONTALDI MARIA
PACCHIAROTTA SONIA**

collaboratori
FABI FABIOLA

insegnanti
**D'ORAZIO EMILIANA
LUDOVICI ROBERTA
LO CURTO MARILENA**

collaboratori
PELOSI AGOSTINA



SCUOLA PRIMARIA

**CARSOLI,
via Roma:**

insegnanti
**LUCANGELI FULVIA
D'ANNA LOREDANA**

collaboratori
**FAZI DIANA
CATARINACCI MASSIMO
PINORI GABRIELLA
GALEONE LUIGI**

**CARSOLI,
via Mazzini:**

collaboratori
SEGNEGHI LAVINIA



**SCUOLA SECONDARIA
DI 1° GRADO**

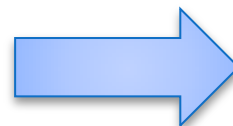

**FIGURE SENSIBILI
ANTINCENDIO
SCUOLA SECONDARIA**

insegnanti

**MARINO FILOMENA
DE MICHELIS STEFANIA**

collaboratori

**CICCHETTI PATRIZIA
FALCONE UMBERTO
ROSSI GIOVANNI**

**SCUOLA SECONDARIA
DI 2° GRADO**

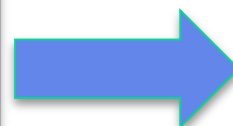

insegnanti

DRAICCHIO SERGIO

Collaboratori

**CERINI MAURIZIO
D'ALESSANDRO ATTILIO**



FIGURE SENSIBILI PRIMO SOCCORSO SCUOLA DELL'INFANZIA

**SCUOLA
DELL'INFANZIA**

CARSOLI:

ORICOLA:

PERETO:

insegnanti
**PROIA MARIA CATERINA
CERVELLI SIMONA**

Collaboratori
**BIANCONE ELISABETTA
ROSATI ANNA CESIRA**

insegnanti
**CONTE ROBERTA
BONANNI PAOLA**

collaboratori
NITOGLIA LUISA

insegnanti
D'ALTERIO MARIA

collaboratori
FABI FABIOLA

**FIGURE SENSIBILI
PRIMO SOCCORSO
SCUOLA PRIMARIA**



**SCUOLA
PRIMARIA**

ORICOLA:

PERETO:

**ROCCA DI
BOTTE:**

insegnanti
**DI PAOLO M. TERESA
DESPINOIX CINZIA**

collaboratori
BABUSCI AMEDEO

insegnanti
**BERNARDINI ANGELA
MONTALDI MARIA
PACCHIAROTTA SONIA**

collaboratori
FABI FABIOLA

insegnanti
**D'ORAZIO EMILIANA
LUDOVICI ROBERTA
LO CURTO MARILENA**

collaboratori
PELOSI AGOSTINA



SCUOLA PRIMARIA

**CARSOLI,
via Roma:**

insegnanti
**LUCANGELI FULVIA
PINORI PAOLA**

collaboratori
**FAZI DIANA
CATARINACCI MASSIMO
PINORI GABRIELLA
GALEONE LUIGI**

**CARSOLI,
via Mazzini:**

collaboratori
SEGNEGHI LAVINIA



FIGURE SENSIBILI PRIMO SOCCORSO SCUOLA SECONDARIA

**SCUOLA SECONDARIA
DI 1° GRADO**

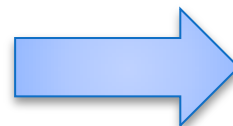

insegnanti
**MARINO FILOMENA
DE MICHELIS STEFANIA**

collaboratori
**CICCHETTI PATRIZIA
FALCONE UMBERTO
ROSSI GIOVANNI**

**SCUOLA SECONDARIA
DI 2° GRADO**



insegnanti
DRAICCHIO SERGIO

Collaboratori
**CERINI MAURIZIO
D'ALESSANDRO ATTILIO**

**PCTO : TUTOR DI ISTITUTO
DRAICCHIO SERGIO**

TUTOR DI CLASSE:

**COLLACCIANI TIZIANO
BLASETTI FLAVIA
FRACASSI ANNALUCIA
MASCI DONATELLA**



SEGRETERIE

**SCUOLA DELL' INFANZIA
E SCUOLA PRIMARIA**

Tel. 0863-908335
Fax 0863-908336

**SCUOLA SECONDARIA
DI 1° GRADO E
LICEO SCIENTIFICO**

Tel. 0863-1824865
Fax 0863-909100

Scuole dell'Infanzia

CARSOLI tel. 0863-995013
ORICOLA tel. 0863-996279
PERETO tel. 0863-991508

Scuole Primarie

CARSOLI tel. 0863908335
CARSOLI VIA MAZZINI
tel. 0863-908334
ORICOLA tel. 0863-996503
PERETO tel. 0863-991508
ROCCA DI BOTTE
tel. 0863-998610

Scuola Secondaria di 1° grado

CARSOLI
Tel. 0863-1824865

Liceo Scientifico

CARSOLI
Tel. 3402286382

SEDI ED INDIRIZZI



**ISTITUTO OMNICOMPRESIVO
SCUOLA INFANZIA E PRIMARIA
SCUOLA SECONDARIA DI 1° GRADO E LICEO SCIENTIFICO**



aqmm02400x@istruzione.it

aqmm02400x@pec.istruzione.it

www.omnicomprensivocarsoli.edu.it

Scuole dell'Infanzia

CARSOLI via Genova

ORICOLA via S. Stefano

PERETO C.so Umberto

Scuole Primarie

CARSOLI Via Roma

CARSOLI Via Mazzini

ORICOLA Loc. M. Calvario

PERETO C.so Umberto

ROCCA DI BOTTE Via R. Elena

Scuola Secondaria di 1° grado

CARSOLI

Via 9° Reggimento
Fanteria, Loc. Recocce

Sezione del Liceo Scientifico

CARSOLI

Via Tiburtina Valeria
Km. 68,700

Sede: Il sole 24 ore